太陽光を設備し物価高騰による光熱費を気にしないで有意義に生活し、昨年の長期停電時の様な事態にも少なからず耐性のある省エネ住宅です。

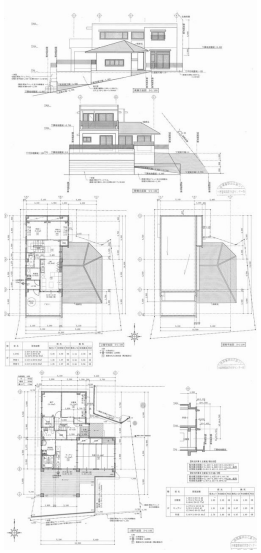

ペット不可

全面道路は位置指定道路です。 傾斜地です。 道幅も狭く一見？となります。 ただ、傾斜地の中腹以上の立地であることで津波の心配が無いこと、 そして眺望が良く1階２階のお庭、ベランダは良く考えられており、 爽快感とプライベート感上手く考えた作りになっている住宅です。

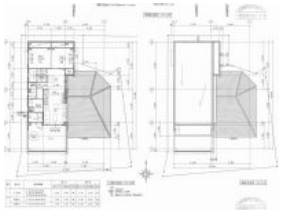

種別	売一戸建て		
地域	那覇市仲井真		
価格	5,480万円		
管理費	0円	修繕積立金	
その他一時金			
所在地	那覇市仲井真		
築年	2011年11月(築13年)		
引渡	応相談	現況	空家
都市計画	市街化区域	用途地域	第一種低層
地目		土地権利	所有権
建蔽率	50	容積率	100
階建て	階建	私道負担	無
道路幅員		接道状況	
主要採光面		国土法届出	不要
建物面積	153.64m²	土地面積	238.65m² (約72.19坪)
間取り	3 LDK		
交通	最寄バス停：沖大アネックス 徒歩7分		
校区	仲井真小学校　徒歩7分 仲井真中学校　徒歩12分		

設備	都市ガス	システムキッチン	浄水器	食器乾燥機
	IHクッキングヒータ	ーカウンターキッチン	プロパンガス	浴室乾燥機
洗髪洗面化粧台	温水洗浄便座	トイレ2カ所	ガス衣類乾燥機	冷房エアコン
床下収納	ウォークインクローゼット	CATV	BS	CS
地上デジタル	インターネット無料	モニター付きインターホン	オール電化	上水
下水	浄化槽			

沖縄県知事免許 (7) 2839号
株式会社　てだこ　浦添本店
住所：沖縄県浦添市当山 2丁目 5番 6号
営業時間：10:00～18:30

TEL：098 - 943 - 3922
FAX：098 - 879 - 1505

取引態様：仲介
更新日：2020.01.27